

Surface parcelle = 5,42 ares  
 COS : 0.30  
 CMU : 0.65

Emprise sol max : 162.60 m<sup>2</sup>  
 Emprise sol : 136.50 m<sup>2</sup>

SCB max : 352.30 m<sup>2</sup>  
 SCB projet : 313.05 m<sup>2</sup>

Surface scellée : 233.4 m<sup>2</sup>

C	05.10.2023	Maison réduite	G.G.	EX011
B	16.09.2022	PSK	O.K.	EX005
A	16.09.2022	Profil de rive + decaler panneaux solaires	O.K.	EX004
Ind.	Date:	Modifications:	Dess.	Phase
<b>DEWEY MULLER architekten und stadtplaner</b> 15b, bd. St. Duchesse Charlotte L-1331 Luxembourg TEL: [phone number] FAX: [phone number] E-MAIL: [email address]				
Maître de l'ouvrage: <b>stugalux</b> STUGALUX CONSTRUCTION S.A. 4, Zone Industrielle L-8287 Keitlen		Date: 16.04.2020 Dessiné: D.B. Echelle: A3:1/100 A1:1/50		
Projet: <b>Maison unifamiliale</b> 14 Rue Marthe Bigelbach-Fohrmann L-3454 DUDELANGE LOT 6.6		Propriétaire: Architecte:		
Chantier N°: 114083		EX010		
Implantation & Rez-de-jardin		Feuille:		000
<small>CHAQUE REVISION ANNULE ET REMPLACE LES PLANS PRECEDENTS          Ce plan ne peut être traité à son tour sans l'autorisation de l'auteur          Ce plan ne peut être reproduit, même partiellement, sans l'autorisation écrite de l'auteur          TOUTES LES COTES SONT A CONTRÔLER PAR L'ENTREPRENEUR, TOUTE DIFFÉRENCE EST A SIGNALER SANS DÉLAI A L'ARCHITECTE.          POUR LES OUVRAGES STATIQUES CONSULTER LES PLANS D'INGÉNIEURS</small>				

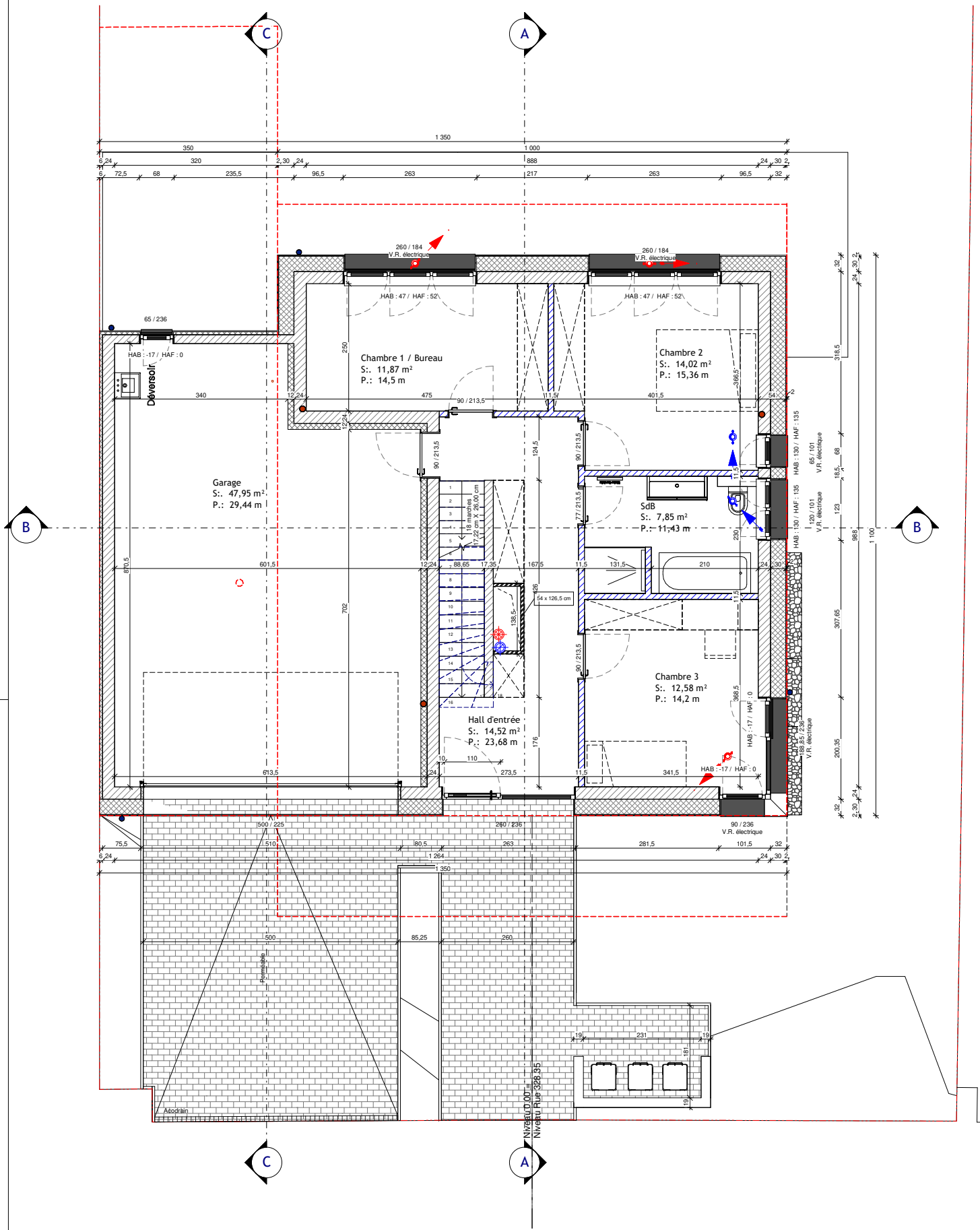

Rez-de-chaussée

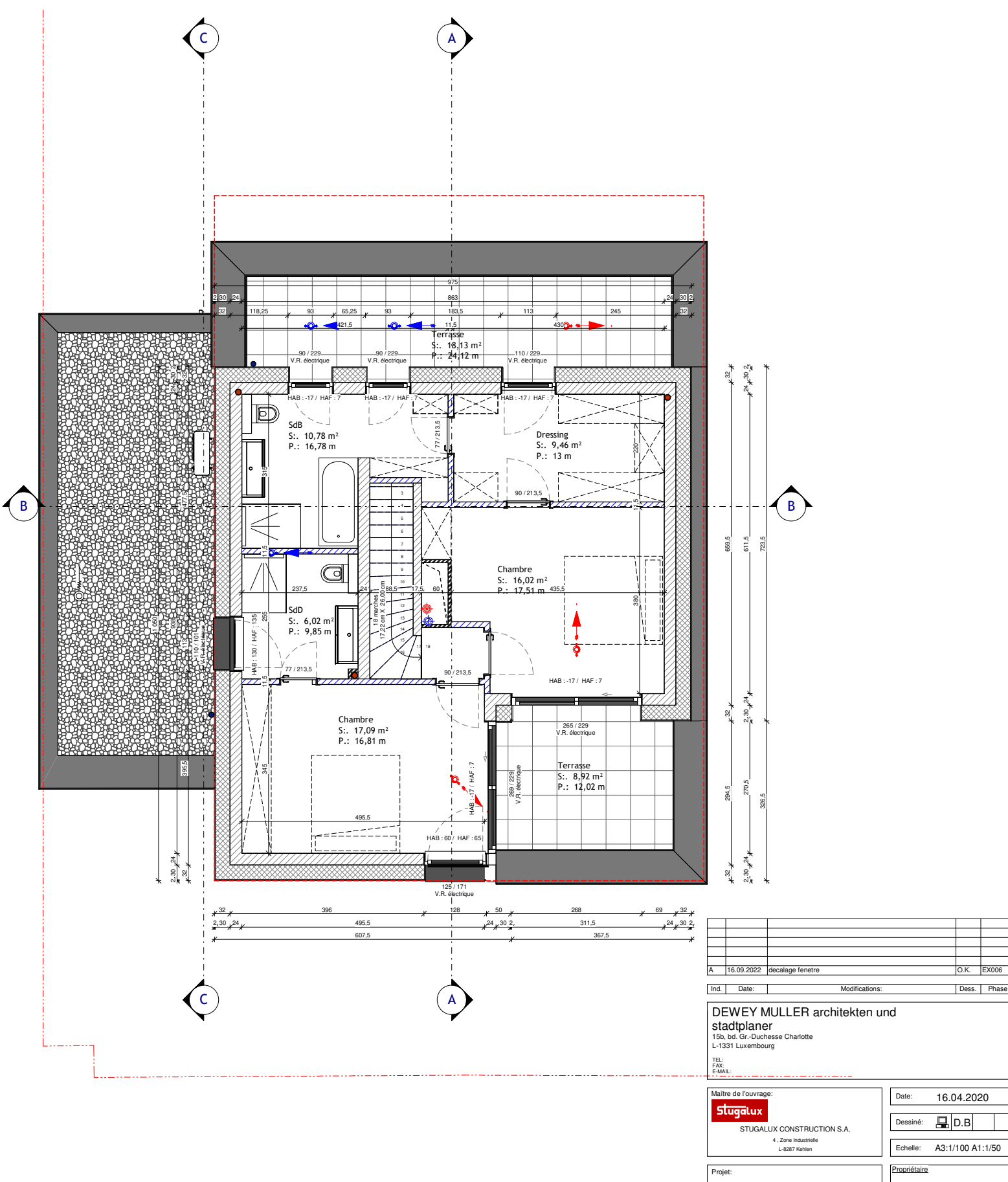

Étage+1

Ind.	Date:	Modifications:	Dess.	Phase
A	16.09.2022	decalage fenetre	O.K.	EX006

**DEWEY MULLER architekten und stadtplaner**  
 15b, bd. Gr. Duchesse Charlotte  
 L-1331 Luxembourg  
 TEL: +352 26 29 29 29  
 FAX: +352 26 29 29 29  
 E-MAIL: info@dewey-muller.lu

**Maître de l'ouvrage:**  
**stugalux**  
 STUGALUX CONSTRUCTION S.A.  
 4, Zone Industrielle  
 L-8287 Kahlen

Date: 16.04.2020  
 Dessiné: D.B.  
 Echelle: A3:1/100 A1:1/50

**Projet:**  
 Maison unifamiliale  
 14 Rue Marthe  
 Bigelbach-Fohrmann L-3454  
 DUDELANGE  
 LOT 6.6

**Propriétaire:**  
 Architecte:

Chantier N°: 114083  
 Rez de chaussée & Etage 1

EX010  
 Feuille: 100

CHAQUE REVISION ANNULE ET REMPLACE LES PLANS PRECEDENTS  
 Ce plan ne peut être traité à son tour sans l'autorisation de l'auteur  
 Ce plan ne peut être reproduit, même partiellement, sans l'autorisation écrite de l'auteur  
 TOUTES LES COSES SONT A CONTRÔLER PAR L'ENTREPRENEUR. TOUTE DIFFÉRENCE EST A RÉGULER, SANS DÉLAI A L'ARCHITECTE.  
 POUR LES OUVRAGES STATIQUES CONSULTER LES PLANS D'INGÉNIEURS



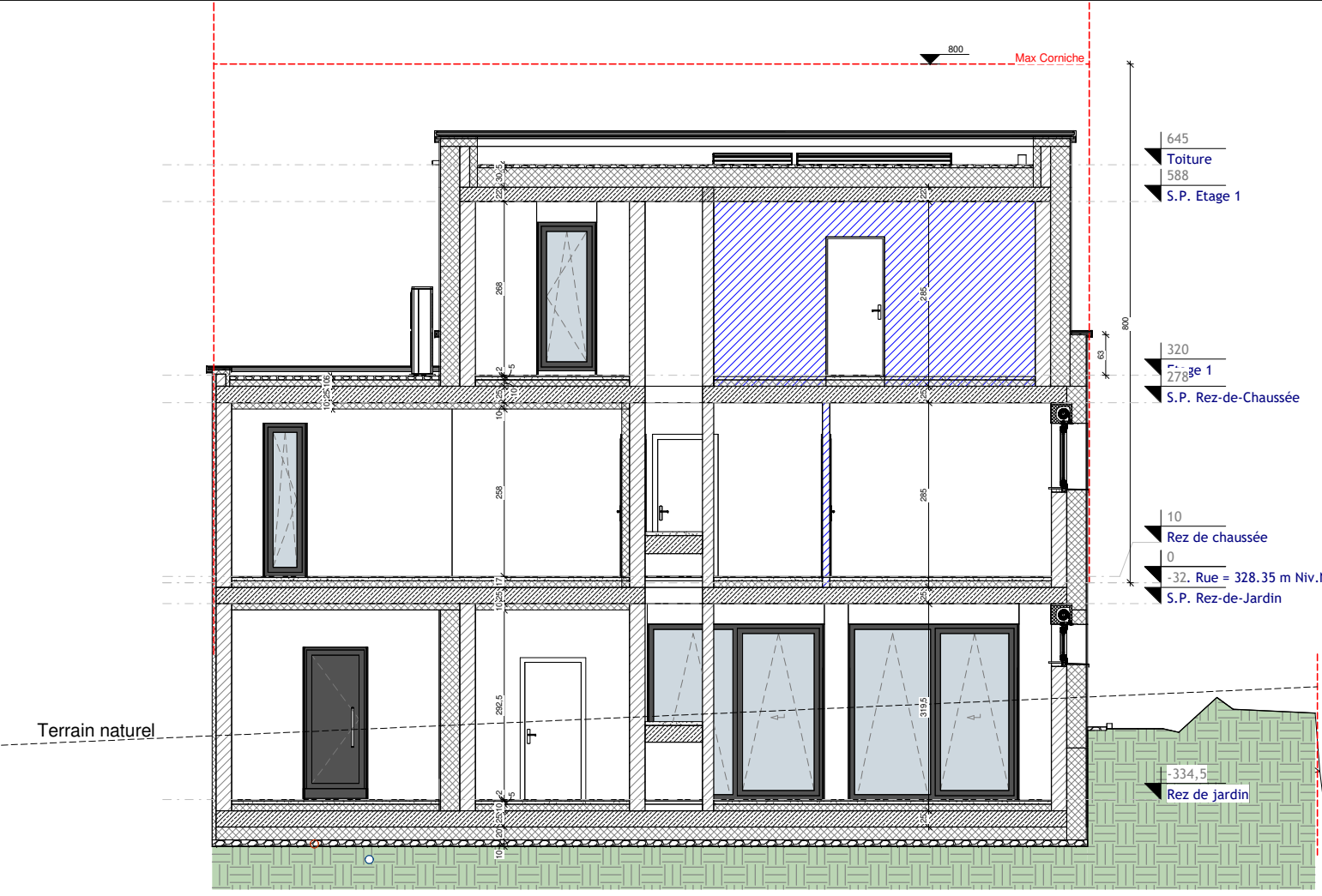

Coupe B

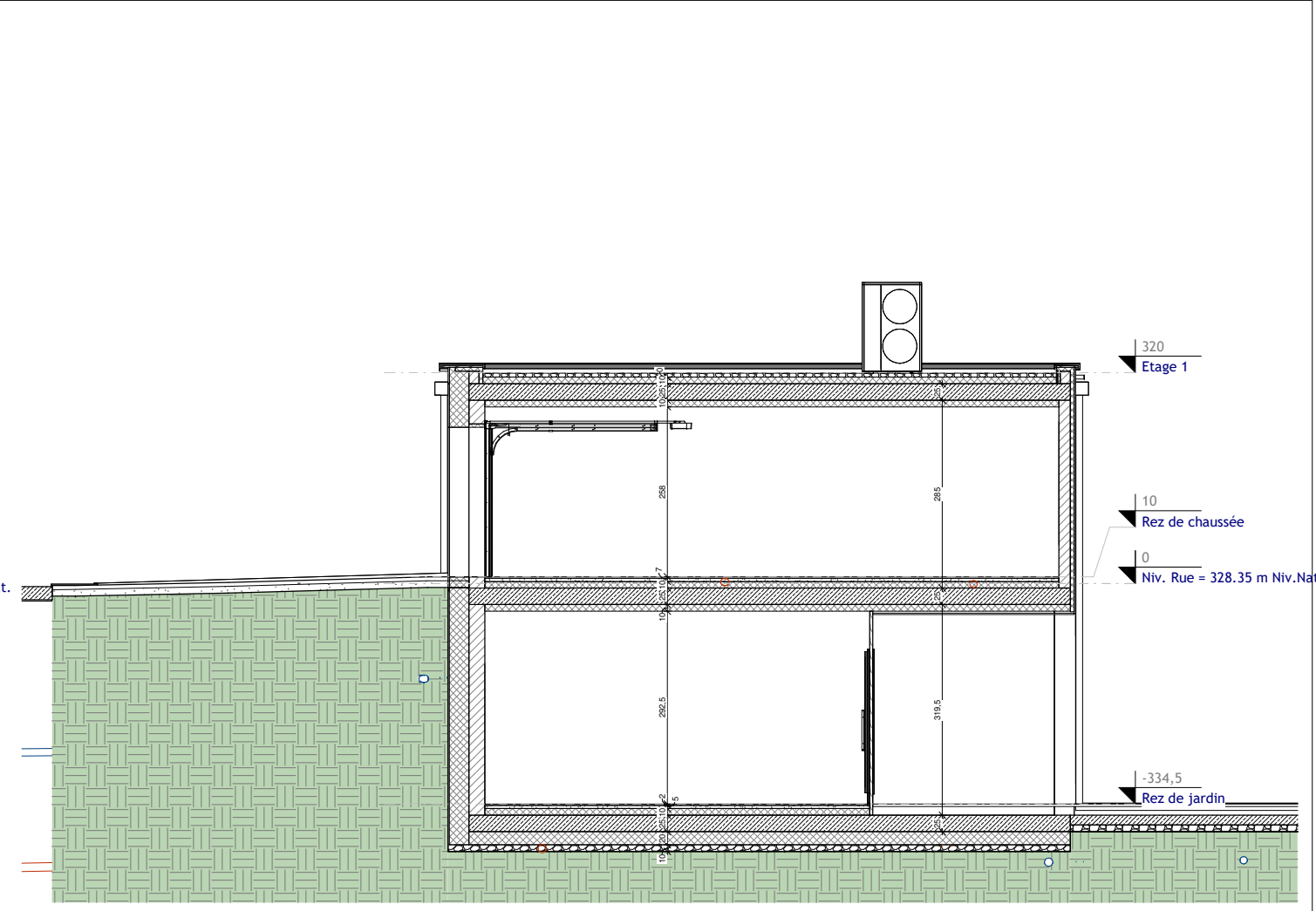

Coupe C

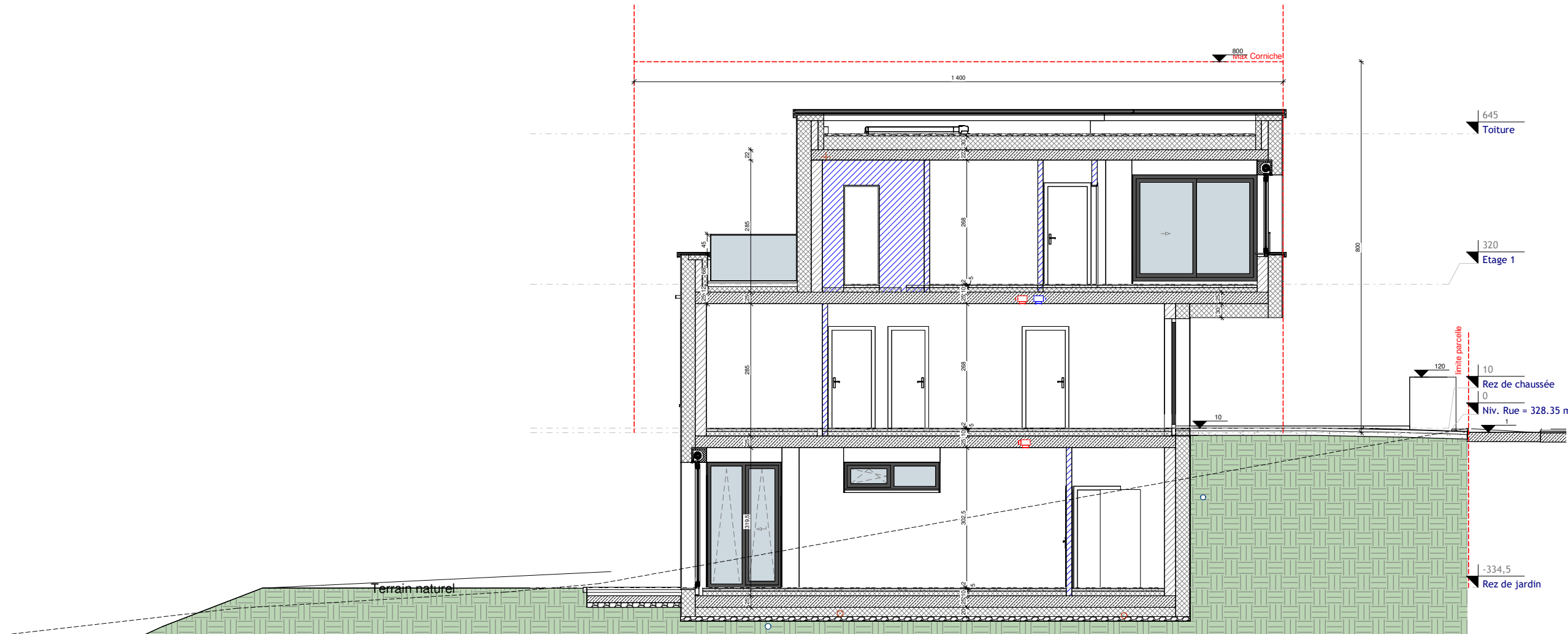

Coupe A

B	16.09.2022	Etage 1 / RDJ Rajouter finition 2cm+	O.K.	EX003
A	08.06.2022	Blocs coffrant épaisseur 15	T.B.	EX002
Ind.	Date:	Modifications:	Dess.	Phase
<b>DEWEY MULLER architekten und stadtplaner</b> 15b, bd. Gr.-Duchesse Charlotte L-1331 Luxembourg TEL: FAX: E-MAIL:				
Maître de l'ouvrage: <b>Stugalux</b> STUGALUX CONSTRUCTION S.A. 4, Zone Industrielle L-8287 Kahlen		Date: 16.04.2020 Dessiné: <b>D.B.</b> Echelle: A3:1/100 A1:1/50		
Projet: <b>Maison unifamiliale</b> 14 Rue Marthe Bigelbach-Fohrmann L-3454 DUDELANGE LOT 6.6				
Chantier N°: 114083		EX010		
Coupes A, B et C		Feuille: 200		
<small>CHAQUE REVISION ANNULE ET REMPLACE LES PLANS PRECEDENTS          Ce plan ne peut être traité à son tour sans l'autorisation de l'auteur          Ce plan ne peut être reproduit, ni en tout ou partie, ni sous aucune forme, sans l'autorisation écrite de l'auteur          TOUS LES COUPS-SENE À CONTRÔLER PAR L'ENTREPRISE. TOUTE DIFFÉRENCE EST À RÉGULER SANS DÉLAI À L'ARCHITECTE.          POUR LES DÉTAILS STATIQUES CONSULTER LES PLANS D'INGÉNIEURS</small>				

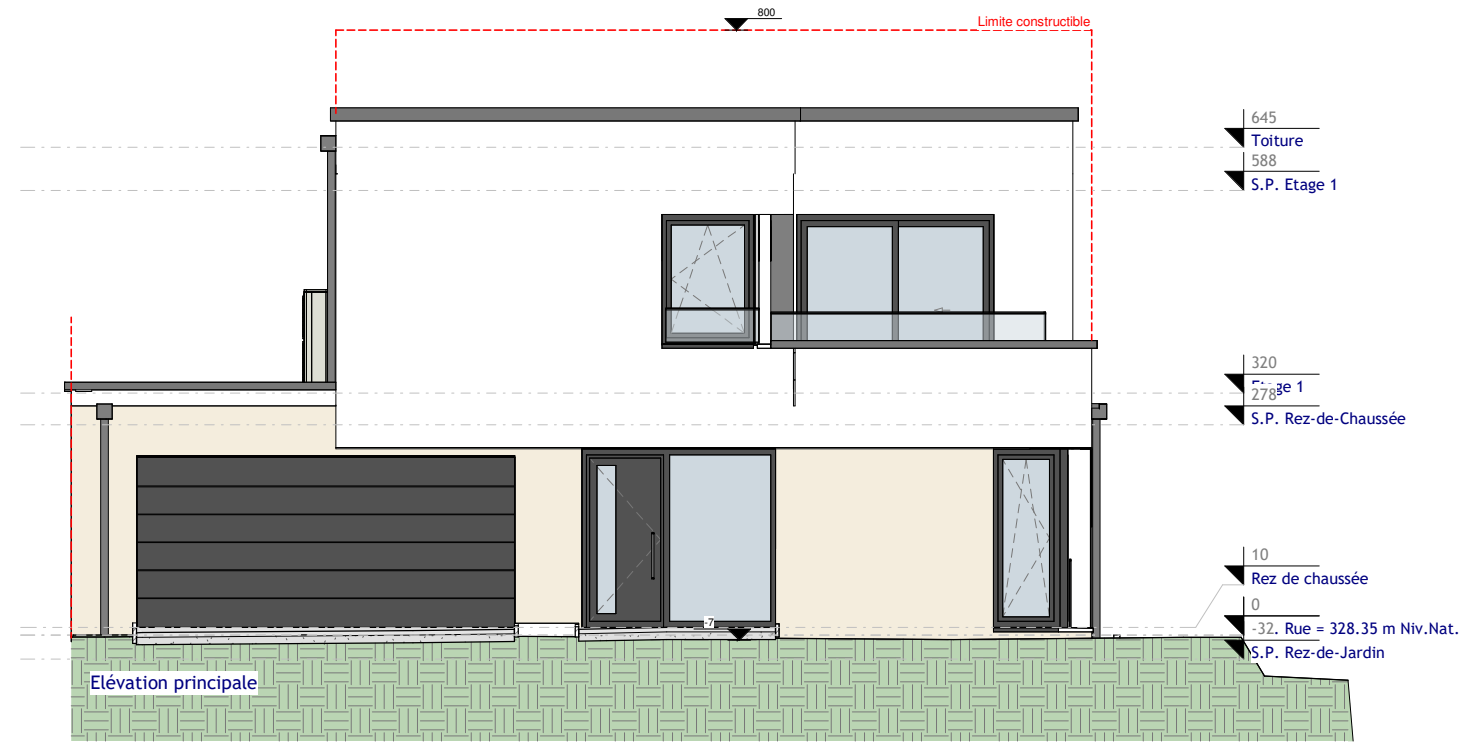

Ind.	Date:	Modifications:	Dess.	Phase

**DEWEY MULLER architekten und stadtplaner**  
 15b, bd. Gr.-Duchesse Charlotte  
 L-1331 Luxembourg  
 TEL:  
 FAX:  
 E-MAIL:

**Maître de l'ouvrage:**  
**stugalux**  
 STUGALUX CONSTRUCTION S.A.  
 4, Zone Industrielle  
 L-8287 Kehlen

Date: 16.04.2020  
 Dessiné: D.B.  
 Echelle: A3:1/100 A1:1/50

**Projet:**  
 Maison unifamiliale

**Propriétaire:**  
 14 Rue Marthe  
 Bigelbach-Fohrmann L-3454  
 DUDELANGE  
 LOT 6.6

**Architecte:**

Chantier N°: 114083 EX010

Façades Princ. et Post. Feuille: 300

CHAQUE REVISION ANNULE ET REMPLACE LES PLANS PRECEDENTS  
 Ce plan ne peut être traité à son tour sans l'autorisation de l'auteur  
 Ce plan ne peut être reproduit, ni en tout ou en partie, sans l'autorisation écrite de l'auteur  
 TOUTES LES COSES SONT A CONTRÔLER PAR L'ENTREPRISE, TOUTE DIFFÉRENCE EST A SIGNALER SANS DÉLAI À L'ARCHITECTE.  
 POUR LES DÉVIATIONS STATIQUES, CONSULTER LES PLANS D'INGÉNIEURS



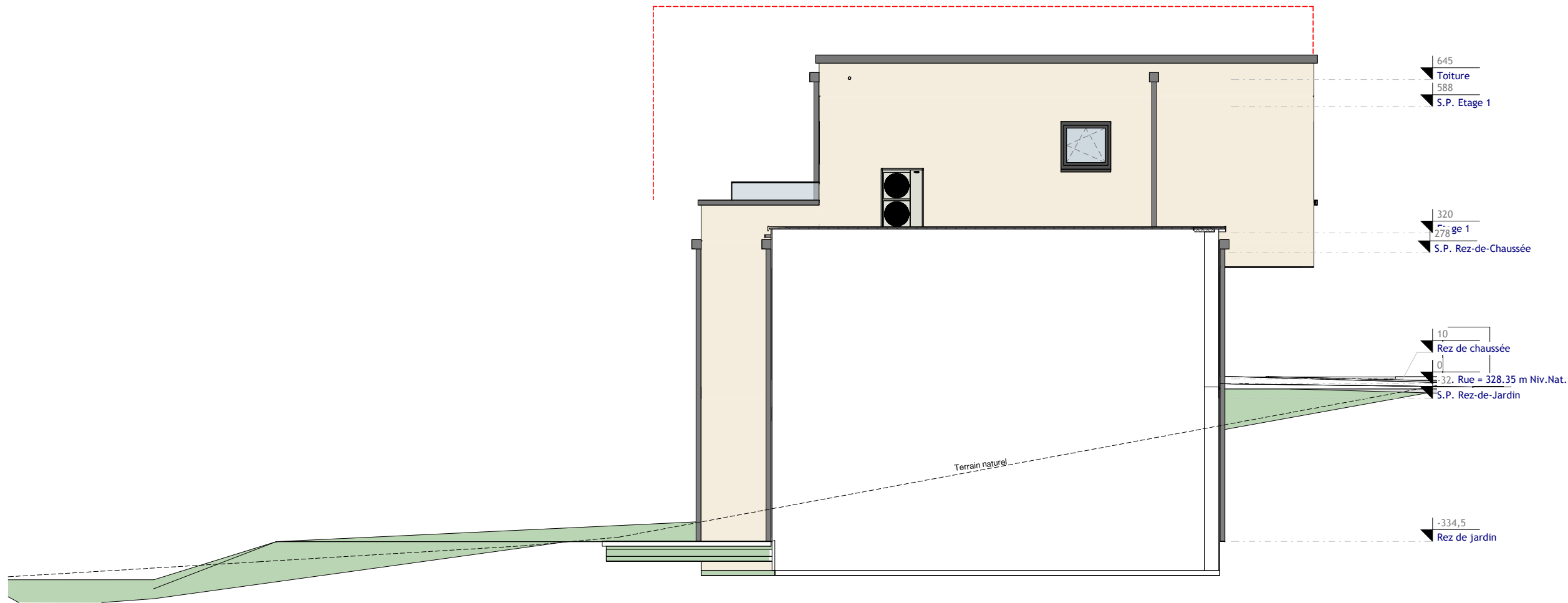

Élévation latérale gauche

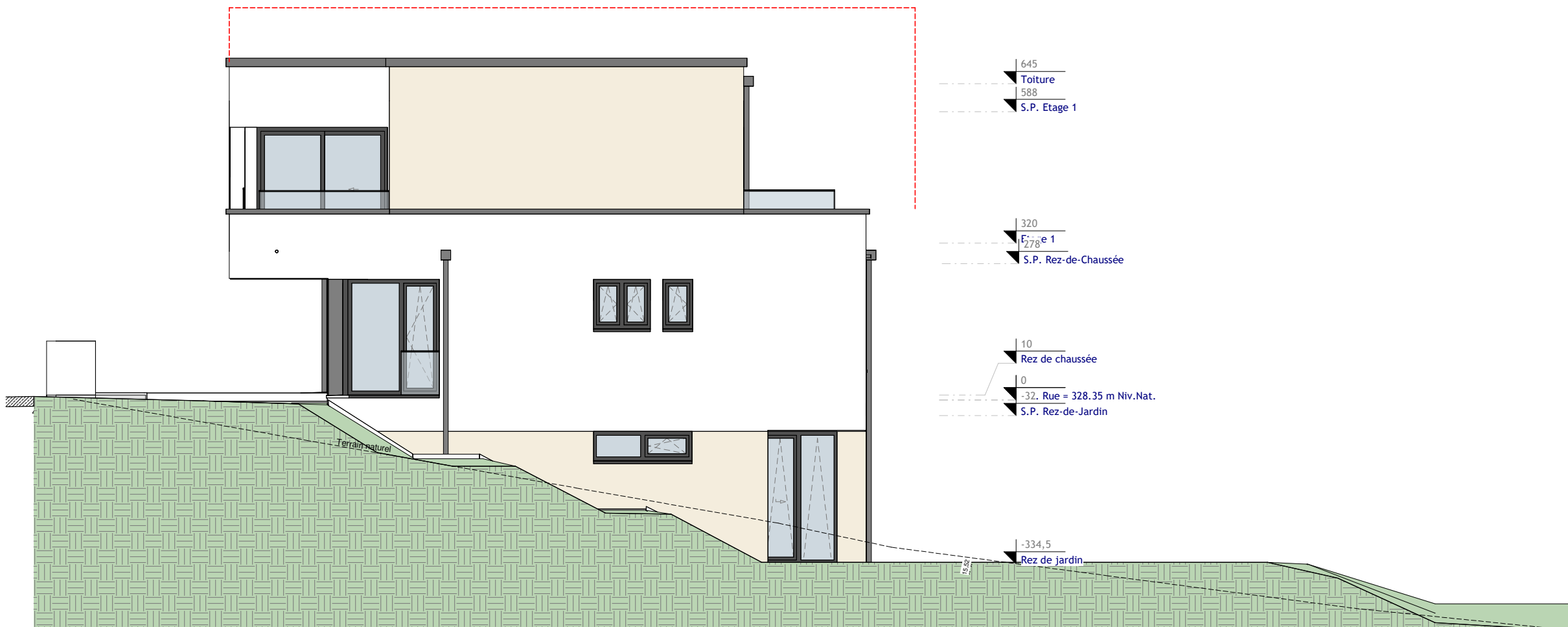

Élévation latérale droite

Ind.	Date:	Modifications:	Dess.	Phase

**DEWEY MULLER architekten und stadtplaner**  
 15b, bd. Gr.-Duchesse Charlotte  
 L-1331 Luxembourg  
 TEL:  
 FAX:  
 E-MAIL:

**Maître de l'ouvrage:**  
  
**STUGALUX CONSTRUCTION S.A.**  
 4, Zone Industrielle  
 L-8287 Kehlen

Date: 16.04.2020  
 Dessiné:  D.B.  
 Echelle: A3:1/100 A1:1/50

**Projet:**  
**Maison unifamiliale**  
 14 Rue Marthe  
 Bigelbach-Fohrmann L-3454  
 DUDELANGE  
 LOT 6.6

**Propriétaire:**  
 Architecte:

Chantier N°: 114083 EX010

Façades latér. gauche et droite Feuille: 310

CHAQUE REVISION ANNULE ET REMPLACE LES PLANS PRECEDENTS  
 Ce plan ne peut être traité à son tour sans l'autorisation de l'auteur  
 Ce plan ne peut être reproduit, même partiellement, sans l'autorisation écrite de l'auteur  
 TOUTES LES COSES SONT A CONTRÔLER PAR L'ENTREPRISE, TOUTE DIFFERENCE EST A  
 SIGNALER SANS DELAI A L'ARCHITECTE.  
 POUR LES DÉVIATIONS STATIQUES, CONSULTEZ LES PLANS D'INGÉNIEURS